



ΚΟΙΝΩΝΙΚΗ ΑΠΟΣΤΕΡΗΣΗ ΠΑΙΔΙΚΗ ΠΡΟΣΤΑΣΙΑ ΚΑΙ ΑΝΘΡΩΠΙΝΑ ΔΙΚΑΙΩΜΑΤΑ

ΠΡΟΓΡΑΜΜΑ ΣΥΝΕΔΡΙΟΥ

ΤΜΗΜΑ
ΚΟΙΝΩΝΙΚΗΣ ΕΡΓΑΣΙΑΣ
ΣΧΟΛΗ
ΚΟΙΝΩΝΙΚΩΝ, ΠΟΛΙΤΙΚΩΝ
ΚΑΙ ΟΙΚΟΝΟΜΙΚΩΝ
ΕΠΙΣΤΗΜΩΝ ΔΠΘ

Κομοτηνή
1 – 3
Νοεμβρίου
2019

Εγκαταστάσεις ΤΕΦΑΑ
Πανεπιστημιούπολη

Διοργάνωση

ΤΜΗΜΑ ΚΟΙΝΩΝΙΚΗΣ ΕΡΓΑΣΙΑΣ



ΔΗΜΟΚΡΙΤΕΙΟ
ΠΑΝΕΠΙΣΤΗΜΙΟ
ΘΡΑΚΗΣ
DEMOCRITUS
UNIVERSITY
OF THRACE

ΣΥΝΔΕΣΜΟΣ ΚΟΙΝΩΝΙΚΩΝ
ΛΕΙΤΟΥΡΓΩΝ ΕΛΛΑΔΟΣ



Σύνδεσμος
Κοινωνικών
Λειτουργών
Ελλάδος

Συνδιοργάνωση

ΚΕΝΤΡΟ ΚΟΙΝΩΝΙΚΗΣ ΕΡΓΑΣΙΑΣ
ΚΑΙ ΚΟΙΝΩΝΙΚΗΣ ΔΙΚΑΙΟΣΥΝΗΣ



University of Essex

ΔΗΜΟΣ ΚΟΜΟΤΗΝΗΣ



Επίτιμη Συνδιοργάνωση

ΔΙΕΘΝΗΣ ΟΜΟΣΠΟΝΔΙΑ
ΚΟΙΝΩΝΙΚΩΝ ΛΕΙΤΟΥΡΓΩΝ



IAsw

Χαιρετισμός Πρύτανη
Δημοκρετίου Πανεπιστημίου Θράκης

Είναι σημαντική στιγμή τόσο για το *Δημοκρέτιο Πανεπιστήμιο Θράκης* όσο και για την κοινωνία της Θράκης, η διοργάνωση από το νεοσύστατο Τμήμα Κοινωνικής Εργασίας του *Διεθνούς Συνεδρίου με θέμα: «Κοινωνική αποστέρηση, παιδική προστασία και ανθρώπινα δικαιώματα»*.

Είμαι ιδιαίτερα υπερήφανος για τη δυνατότητα του «αιρικτικού» –από γεωγραφική άποψη μόνο– Πανεπιστημίου μας να μετεξελιόσεται επιστημονικά με τη δημιουργία νέων Τμημάτων και την ανάδειξη σημαντικών πρωτοβουλιών, όπως το παραπάνω συνέδριο, και να πιστοποιεί με δυναμικό τρόπο την αποτελεσματικότητά του σε ελάχιστο χρόνο.

Η κατεύθυνση της Κοινωνικής Εργασίας στην Κομοτηνή, μετά από πολλά χρόνια λειτουργίας και προσφοράς, κατάφερε να μετεξελιχθεί και να αναδείξει την ακαδημαϊκή της φυσιογνωμία με τη δημιουργία Τμήματος που μπορεί να ανταποκριθεί στις νέες κοινωνικές και εκπαιδευτικές ανάγκες.

Το νέο Τμήμα με το Συνέδριο αυτό δείχνει την ακαδημαϊκή του εγρήγορση, διευρύνει την επιστημονική και κοινωνική του εμβέλεια, υπερβαίνοντας τα όρια της Θράκης, και επιχειρεί να διαμορφώσει πολιτικές στον εθνικό και διεθνή χώρο.

Η Θράκη δεν είναι όμως μόνον ο τόπος του Δημοκρετίου Πανεπιστημίου, όπου εργαζόμαστε, αλλά και ο τόπος που συνυφίνεται με τις ζωές των πολιτών, των οικογενειών, των φοιτητών οι οποίοι τον επέλεξαν για την ακαδημαϊκή τους πορεία. Το Πανεπιστήμιό μας βρίσκεται σε διαρκή αλληλεπίδραση και διατηρεί ανοικτή σχέση με την κοινωνία.

Ως ακαδημαϊκός δάσκαλος και ως κάτοικος της Θράκης, αισθάνομαι ιδιαίτερα ευτυχής που ζητήματα μείζονος σημασίας στο σύγχρονο κοινωνικό γίνεσθαι, όπως η κοινωνική προστασία των παιδιών και τα ανθρώπινα δικαιώματα που πλήττονται σήμερα περισσότερο από ποτέ, είναι το αντικείμενο των εργασιών του Διεθνούς αυτού Συνεδρίου. Ευελπιστούμε ότι τα συμπεράσματα και οι προτάσεις που θα προκύψουν θα ευαισθητοποιήσουν και θα ληφθούν υπόψη τόσο από τους αρμόδιους φορείς όσο και από τη διεθνή κοινότητα.

Καλώς ήλθατε!
Ο πρύτανης
Αλέξανδρος Χ. Πολυχρονίδης
Καθηγητής Χειρουργικής

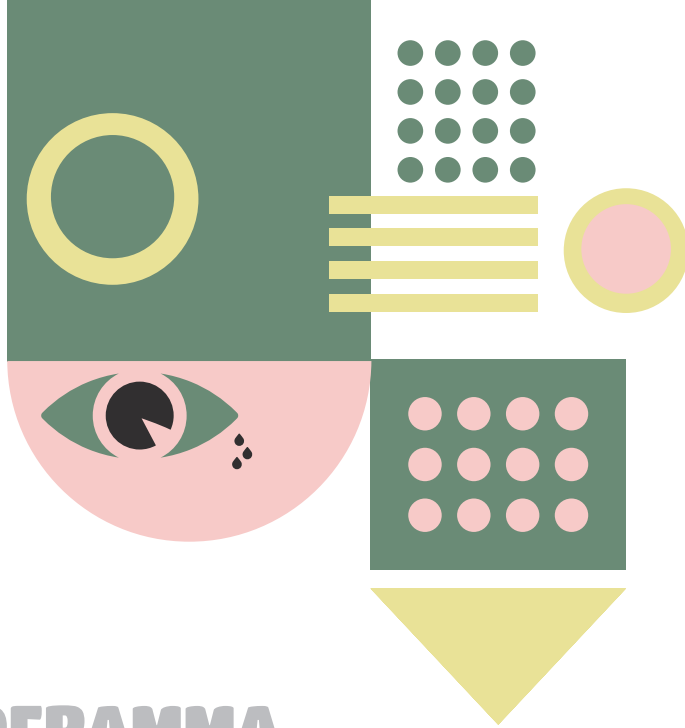

ΠΡΟΓΡΑΜΜΑ ΣΥΝΕΔΡΙΟΥ

ΠΑΡΑΣΚΕΥΗ
1 ΝΟΕΜΒΡΙΟΥ

17:00-17:30	Προσέλευση – Εγγραφές συνέδρων – Παραλαβή φακέλων
	ΑΜΦΙΘΕΑΤΡΟ Α
	<i>ΧΑΙΡΕΤΙΣΜΟΙ</i> Χ. Πουλόπουλος Πρόεδρος του Τμήματος Κοινωνικής Εργασίας ΔΠΘ Τ. Αθανασίου Πρόεδρος ΣΚΛΕ 17:30-18:00 Β. Ιωακειμίδης Διευθυντής Κέντρου Κοινωνικής Εργασίας και Κοινωνικής Δικαιοσύνης, Πανεπιστήμιο ESSEX Ana Radulescu Πρόεδρος του Κλάδου Ευρώπης της Διεθνούς Ομοσπονδίας Κοινωνικών Λειτουργών Ι. Γκαράνης Δήμαρχος Κομοτηνής Α. Πολυχρονίδης Πρύτανης ΔΠΘ Χαιρετισμός – Κήρυξη έναρξης εργασιών Συνεδρίου
18:00-18:30	<i>ΚΕΝΤΡΙΚΗ ΟΜΙΛΙΑ: Μαρία Πετμεζίδου</i> <i>Παιδοκεντρική «κοινωνική επένδυση» ως στρατηγική για την αντιμετώπιση της αποστέρησης; μια κριτική θεώρηση.</i> <i>ΣΥΝΤΟΝΙΣΜΟΣ: Θεανώ Καλλιδικάκη</i>
18:30-20:00	<i>«ΠΑΙΔΙΑ ΣΕ ΣΥΝΘΗΚΕΣ ΑΠΟΣΤΕΡΗΣΗΣ»</i> Βασίλης Ιωακειμίδης <i>Ο δρόμος που δεν πήραμε; Διεθνής Κοινωνική Εργασία και Κοινωνική Δικαιοσύνη.</i> Χρίστος Παπαθεοδώρου <i>Παιδική φτώχεια και κοινωνική κινητικότητα: Ο ρόλος της κοινωνικής προστασίας.</i> Χαράλαμπος Πουλόπουλος <i>Οι επιδράσεις της ιδρυματικής φροντίδας: Η αναγκαιότητα της αλλαγής.</i> <i>ΣΥΖΗΤΗΣΗ</i>
20:00-22:00	Εκδήλωση υποδοχής – Μουσικό δρώμενο από μουσικά συγκροτήματα της Κομοτηνής

ΑΜΦΙΘΕΑΤΡΟ Α

09:00-09:30

Προσέλευση – Δηλώσεις συμμετοχής στα Εργαστήρια

«ΠΑΙΔΙΚΗ ΠΡΟΣΤΑΣΙΑ ΚΑΙ ΕΜΠΕΙΡΙΕΣ ΑΝΑΔΟΧΗΣ ΦΡΟΝΤΙΔΑΣ: ΑΠΟ ΤΗ ΒΡΕΤΑΝΙΑ ΣΤΗΝ ΕΛΛΑΔΑ»

James Cox *Child protection in Scotland and learning from unaccompanied children.*

Γρηγόρης Αμπατζόγλου *Από τη σκοπιά των παιδιών.*

09:30-11:00

Θεανώ Καλλιδικάκη *Κάποτε «για το καλό τους», ύστερα «για το συμφέρον τους». Τώρα, είναι ώρα για αλλαγή παραδείγματος.*

ΣΥΖΗΤΗΣΗ

ΣΥΝΤΟΝΙΣΜΟΣ: **Θεανώ Καλλιδικάκη**

11:30-12:00

Διάλειμμα-Καφές

12:00-12:30

ΚΕΝΤΡΙΚΗ ΟΜΙΛΗΤΡΙΑ

Shula Ramon *The challenge of attending to political conflict in social work today and in the near future.*

«ΔΙΚΑΙΩΜΑΤΑ»

Θεώνη Κουφονικολάκου *Τα δικαιώματα του παιδιού από την οπτική του Συνηγόρου.*

Ξένη Δημητρίου *Δικαιοσύνη και Δικαιώματα του παιδιού.*

Ian Harris *Why can't I sell my kids?*

12:30-13:30

Σοφία Κωνσταντέλλια *Δικαιώματα παιδιού σε κόκκινη γραμμή.*

Τριανταφυλλιά Αθανασίου *Κοινωνικοί Λειτουργοί στην παιδική προστασία σε περιβάλλον αβεβαιότητας.*

ΣΥΖΗΤΗΣΗ

ΣΥΝΤΟΝΙΣΜΟΣ: **Χαράλαμπος Πουλόπουλος**

13:30-14:30

Ελαφρύ γεύμα – Μπουφές στον χώρο του συνεδρίου

ΑΜΦΙΘΕΑΤΡΟ Α

«ΕΝΙΣΧΥΣΗ ΤΗΣ ΑΝΘΕΚΤΙΚΟΤΗΤΑΣ ΠΑΙΔΙΩΝ ΚΑΙ ΟΙΚΟΓΕΝΕΙΩΝ ΚΑΙ ΕΠΑΓΓΕΛΜΑΤΙΩΝ»

Mary Baginsky

Don't tell me teachers are not social workers: Schools' response to safeguarding and protecting children.

Λεμονιά Χυδироγλου

Στυλιανή Φαρμάκη

Αγάπη Κανδυλάκη

Κοινωνική Εργασία και παιδική προστασία στο προσφυγικό πεδίο: ιστορίες επαγγελματικής αντίστασης στις αντιξοότητες.

14:30-16:00

Αλκίνα Αλούσι

Παιδική Προστασία και ενίσχυση ανθεκτικότητας των οικογενειών προσφύγων σε δομές φιλοξενίας.

Μαρία Μαλαμίδου

Η δύναμη του θεάτρου για την κοινωνική ένταξη των ασυνόδευτων ανηλίκων: Αποτιμώντας μια πολιτιστική δράση στη Θράκη έναν χρόνο μετά.

ΣΥΖΗΤΗΣΗ

ΣΥΝΤΟΝΙΣΜΟΣ: **Αγάπη Κανδυλάκη**

ΑΜΦΙΘΕΑΤΡΟ Β

«ΣΥΝΗΓΟΡΙΑ»

Κατερίνα Πούτου

Οι Α-ΟΡΑΤΟΙ της παιδικής προστασίας και η συνδρομή: Προκλήσεις και δυνατότητες της Κοινωνικής Εργασίας στο δικαίωμα του σεβασμού και της αξιοπρέπειας των παιδιών και των νέων.

Δήμητρα-Δώρα Τελώνη

Προσφυγική «κρίση», κινήματα και κοινωνικές υπηρεσίες σε νεοφιλελεύθερο περιβάλλον. Η Κοινωνική Εργασία στο σταυροδρόμι.

Στέφανος Κόφφας

Παγκόσμια ανθρωπina δικαιώματα και δικαιώματα του παιδιού «ευρωκεντρισμός» ή βασικοί πυλώνες της Κοινωνικής Εργασίας;

Σταμάτιος Πίττας

Αξιολόγηση αποτελεσμάτων έρευνας UNHCR σχετικά με τη συμμετοχή παιδιών προσφύγων στη Σχολική Εκπαίδευση.

ΣΥΖΗΤΗΣΗ

ΣΥΝΤΟΝΙΣΜΟΣ:

Σωτήρης Σέρμπος

ΑΙΘΟΥΣΑ 1

«ΕΝΔΟ-ΟΙΚΟΓΕΝΕΙΑΚΗ ΒΙΑ ΚΑΙ ΠΑΙΔΙΚΗ ΠΡΟΣΤΑΣΙΑ»

Χρήστος Παναγιωτόπουλος

Παιδική προστασία στην Κύπρο: Εντοπίζοντας τις αδυναμίες του συστήματος μέσα από τα Προγράμματα Εκπαίδευσης Κοινωνικής Εργασίας.

Δέσποινα Ανδρεάδου

Σεβαστή Χατζηφωτίου

Ενδο-οικογενειακή βία και παιδική προστασία: Παρελθόν, παρόν και μέλλον.

Δέσποινα Αρώνη

Παναγιώτα Παπαδημητρίου

Παρεμβάσεις του γραφείου Κοινωνικής Φροντίδας ΚΥ Σαλαμίνας στην ανίχνευση και αντιμετώπιση κοινωνικο-οικονομικών προβλημάτων σπελητικών για την υγεία παιδιών και οικογενειών κατά την περίοδο της οικονομικής κρίσης.

Άντρη Ανδρονίκου

Παιδιά σε χώρους φιλοξενίας

ενδο-οικογενειακής βίας –

Προκλήσεις για την παιδική προστασία και την Κοινωνική Εργασία.

ΣΥΖΗΤΗΣΗ

ΣΥΝΤΟΝΙΣΜΟΣ:

Σεβαστή Χατζηφωτίου

ΑΙΘΟΥΣΑ 2

ΕΡΓΑΣΤΗΡΙΟ

ΣΧΕΔΙΑΣΜΟΣ ΚΑΙ ΥΛΟΠΟΙΗΣΗ ΠΡΟΓΡΑΜΜΑΤΩΝ ΠΡΟΛΗΨΗΣ ΣΧΟΛΙΚΟΥ ΕΚΦΟΒΙΣΜΟΥ.

ΣΥΝΤΟΝΙΣΜΟΣ:

Θεολόγος Χατζηπέμος

Δέσποινα Κορμπότη

ΑΙΘΟΥΣΑ 3

ΕΡΓΑΣΤΗΡΙΟ

«ΕΝΑ ΣΠΙΤΙ ΓΙΑ ΚΑΘΕ ΠΑΙΔΙ»: ΕΚΠΑΙΔΕΥΤΙΚΟ ΥΛΙΚΟ ΓΙΑ ΥΠΟΨΗΦΙΟΥΣ ΑΝΑΔΟΧΟΥΣ ΚΑΙ ΘΕΤΟΥΣ ΓΟΝΕΙΣ.

ΣΥΝΤΟΝΙΣΜΟΣ:

Ειρήνη Κατσαμά

Νικόλαος Τσέργας

Ελευθερία Κοκκίνη

16:00- 16:30

Διάλειμμα-Καφές

ΑΜΦΙΘΕΑΤΡΟ Α

«ΟΤΑΝ ΤΑ ΠΑΙΔΙΑ ΚΙΝΔΥΝΕΥΟΥΝ: ΨΥΧΟΚΟΙΝΩΝΙΚΕΣ ΑΝΑΓΚΕΣ ΠΑΙΔΙΩΝ ΠΡΟΣΦΥΓΩΝ»

Κωνσταντίνα Σκλάβου

Έφηβοι πρόσφυγες και μετανάστες – Η επίδραση του τραύματος στην ψυχική υγεία.

Μαρία Βουλγαρίδου

Η ένταξη των παιδιών προσφύγων στο εκπαιδευτικό σύστημα. Η πρόκληση της συμπεριληψης για εκπαιδευτικούς και ειδικούς ψυχοκοινωνικής υγείας.

Γεώργιος Τριαντάφυλλος

Ψυχο-κοινωνικές παρεμβάσεις υποστήριξης και κοινωνικής ένταξης παιδιών προσφύγων.

Περικλής Τζάρας

Προστασία ασυνόδευτων ανηλίκων σε συνθήκες προσφυγικής κρίσης. Νέοι θεσμοί, προοπτικές και προκλήσεις.

ΣΥΖΗΤΗΣΗ

ΣΥΝΤΟΝΙΣΜΟΣ:

Χαρίσιος Ασημόπουλος

16:30-18:00

ΑΜΦΙΘΕΑΤΡΟ Β

«ΨΥΧΙΚΗ ΑΝΘΕΚΤΙΚΟΤΗΤΑ ΚΑΙ ΑΝΑΣΤΟΧΑΣΜΟΣ»

Χαράλαμπος Τσαϊρίδης
Περικλής Πολυζίδης

Η εργασιακή ικανοποίηση των εργαζομένων στον χώρο της παιδικής προστασίας στην Ελλάδα: Μια εμπειρική συγκριτική προσέγγιση.

Γεώργιος Κουντουράς

Κοινωνική εργασία και ενίσχυση ψυχικής ανθεκτικότητας σε παιδιά που οι γονείς τους αντιμετωπίζουν προβλήματα ψυχικής υγείας.

Μαγδαληνή Θεοδοσιάδου

Οι διεργασίες που συμβάλλουν στην ανάπτυξη της ψυχικής ανθεκτικότητας γυναικών που τοποθετήθηκαν σε ίδρυμα κλειστής παιδικής προστασίας.

Ρομίνα Θηβαίου, Μαρία Ευθυμίου, Ναταλία Κοττά-Ζωγράφου

Καλές πρακτικές για την ενδυνάμωση οικογενειών σε μη φροντιστικά περιβάλλοντα.

ΣΥΖΗΤΗΣΗ

ΣΥΝΤΟΝΙΣΜΟΣ: **Νικόλαος Πολύζος**

ΑΙΘΟΥΣΑ 1

ΕΡΓΑΣΤΗΡΙΟ

«ΓΙΑΤΙ ΣΕ ΕΜΕΝΑ;»
ΤΡΑΥΜΑ ΠΡΟΔΟΣΙΑΣ
ΕΦΗΒΩΝ ΠΟΥ
ΠΡΟΕΡΧΟΝΤΑΙ
ΑΠΟ ΔΥΣΛΕΙΤΟΥΡΓΙΚΑ
ΟΙΚΟΓΕΝΕΙΑΚΑ ΣΥΣΤΗΜΑΤΑ.

ΣΥΝΤΟΝΙΣΜΟΣ:

Θεοδώρα Νώπα

ΑΙΘΟΥΣΑ 2

ΑΙΘΟΥΣΑ 3

ΕΡΓΑΣΤΗΡΙΟ

ΠΡΟΩΘΩΝΤΑΣ ΤΗ ΣΥΝΟΧΗ
ΚΑΙ ΤΗΝ ΠΡΟΣΒΑΣΙΜΟΤΗΤΑ
ΣΤΟ ΔΠΘ ΜΕΣΑ ΑΠΟ
ΤΙΣ ΟΜΑΔΕΣ ΕΘΕΛΟΝΤΩΝ
ΦΟΙΤΗΤΩΝ:
ΜΙΑ ΠΡΟΚΛΗΣΗ ΓΙΑ ΤΗ
ΔΟΜΗ ΣΥΜΒΟΥΛΕΥΤΙΚΗΣ
ΚΑΙ ΠΡΟΣΒΑΣΙΜΟΤΗΤΑΣ.

ΣΥΝΤΟΝΙΣΜΟΣ:

Ισμήνη Ζαργιάννη
Αικατερίνη Λεμοντζέλη

18:00-18:15

Διάλειμμα

«ΚΟΙΝΩΝΙΚΗ ΕΡΓΑΣΙΑ ΚΑΙ ΚΟΙΝΩΝΙΚΟΟΙΚΟΝΟΜΙΚΗ ΚΡΙΣΗ»

Συμεών Μαυρίδης

Αποστέρευση και νεανική παραβατικότητα την περίοδο της οικονομικής κρίσης στην Ελλάδα.

Ελένη Αθανασίου

Οικονομική κρίση και παιδική προστασία – Δικύωση – Προκλήσεις & Προτάσεις.

Γρηγόρης Νεοκλέους
Νίκος Τριμκινιώτης

Εκπαίδευση στην Κοινωνική Εργασία, δι-κοινωνικότητα και πολιτισμικός τλουραλισμός στη διαιρεμένη Κύπρο.

ΣΥΖΗΤΗΣΗ

ΣΥΝΤΟΝΙΣΜΟΣ:

Βασίλειος Καραγκούνης

18:15- 19:30

«ΕΥΑΛΩΤΟΤΗΤΕΣ ΚΑΙ ΦΡΟΝΤΙΔΑ»

Ανδρέας Βοριζανιάκης
Νικολέτα Ράτσικα

Μεγαλώνοντας στα Παιδικά Χωριά SOS. Η επίδραση της παιδικής εμπειρίας στην ενήλικη ζωή.

Στυλιανή Γαλαμά

Κοινωνική Εργασία και παιδική προστασία. Μία ενδυναμωτική ερευνητική μελέτη σε έναν υποβαθμισμένο μειονοτικό οικισμό στη Θράκη.

Πολυξένη Ταναμπάση

Γυναίκα Ρομά: Από την παιδική ηλικία στην πρόωπη ενηλικίωση.

Βαρθάρα Πουλουκσή

Γονεϊκότητα και Εκτοπισμός: Η επίδραση των ψυχικά τραυματισμένων γονέων στην κοινωνική και ψυχοσυναισθηματική ανάπτυξη των προσφύγων

ΣΥΖΗΤΗΣΗ

ΣΥΝΤΟΝΙΣΜΟΣ:

Ειρήνη Κατσαμά

«ΚΑΛΛΙΕΡΓΩΝΤΑΣ ΤΟ ΚΙΝΗΤΡΟ ΓΙΑ ΤΗΝ ΕΚΠΑΙΔΕΥΣΗ»

Γεώργιος Τσιάκαλος, Σεβαστή Χατζηφωτίου, Μιχαήλ Καβούκης, Απόστολος Πανταζής

Η ένταξη των παιδιών προσφύγων στο ελληνικό εκπαιδευτικό σύστημα και η συμβολή του κοινωνικού λειτουργού.

Σταύρος Φράγκος

Κοινωνική Εργασία και ένταξη των προσφύγων στην Εκπαίδευση.

Δόμνα Φουρναράκη

Από τη φάση της προστατευτικής φύλαξης στην ένταξη στην Εκπαίδευση των ασυνόδευτων ανηλίκων προσφύγων: διερευνώντας τις εμπειρίες των κοινωνικών λειτουργών που εργάζονται σε Μ.Κ.Ο.

Λιλή Παρασκευή

Η προσφυγική μετακίνηση και η αίσθηση για την οικογένεια, όπως αποτυπώνεται σε ζωγραφιές παιδιών προσφύγων.

Αναίτ Μερτζανίδου

Στον δρόμο ως το σχολείο: Μια επιτόπια παρέμβαση σε μειονοτικούς οικισμούς στη Θράκη.

ΣΥΖΗΤΗΣΗ

ΣΥΝΤΟΝΙΣΜΟΣ: **Νικόλαος Τσέργας**

ΕΡΓΑΣΤΗΡΙΟ

ΨΥΧΟΠΑΙΔΑΓΩΓΙΚΗ ΠΑΡΕΜΒΑΣΗ ΓΙΑ ΤΗΝ ΑΝΤΙΜΕΤΩΠΙΣΗ ΤΗΣ ΕΜΦΥΛΗΣ ΒΙΑΣ ΣΕ ΔΟΜΗ ΥΠΟΔΟΧΗΣ ΚΑΙ ΕΚΠΑΙΔΕΥΣΗΣ ΠΡΟΣΦΥΓΩΝ. (20 ΑΤΟΜΑ)

ΣΥΝΤΟΝΙΣΜΟΣ:

Μαρία Βουλγαρίδου
Έλενα Καραγιάννη

ΕΡΓΑΣΤΗΡΙΟ

ΜΕΘΟΔΟΛΟΓΙΑ ΔΙΑΓΝΩΣΤΙΚΗΣ ΕΚΤΙΜΗΣΗΣ ΑΝΑΓΚΩΝ ΠΑΙΔΙΩΝ ΚΑΙ ΟΙΚΟΓΕΝΕΙΑΣ: ΠΡΩΤΥΠΟΠΟΙΗΣΗ ΕΝΤΥΠΟΥ ΚΟΙΝΩΝΙΚΗΣ ΕΡΕΥΝΑΣ.

ΔΗΜΙΟΥΡΓΙΑ:

ΛΥΜΟΣ – ΓΥΠ – ΕΚΚΑ – ΣΚΛΕ

ΣΥΝΤΟΝΙΣΜΟΣ:

Παναγιώτα Μάνθου
Ανθή Βασιλακοπούλου

20:00 -21:00

Προαιρετικό πρόγραμμα περιήγησης στην πόλη της Κομοτηνής
Χρήστος Μορφακίδης, Επίκουρος Καθηγητής Τμήματος Κοινωνικής Εργασίας ΔΠΘ

21:00- 23:00

Δεξίωση των Συνέδρων από τον Δήμο Κομοτηνής – Τιμητική εκδήλωση

9:00-9:30

Προσέλευση – Παραλαβή βεβαιώσεων

ΑΜΦΙΘΕΑΤΡΟ Α

«ΦΥΛΟ ΚΑΙ ΞΕΞΟΥΛΙΚΟΣ ΠΡΟΣΑΝΑΤΟΛΙΣΜΟΣ»

Λίνα Λαχανιώτη
Άννα Παπάζογλου
ΛΟΑΤΚΙ παιδιά, ευαισθητότητα και κοινωνική αποστήριξη: Εργαλεία πρόληψης και τρόποι παρέμβασης.

Αικατερίνη Στρατάκη
Αγάπη Κανδυλάκη
Ξεξουλική ετερότητα, δικαιώματα και αποκλεισμοί: Προκλήσεις για τη Συμβουλευτική.

Αγγελική Παπαδοπούλου
Ξεξουλικός προσανατολισμός και ταυτότητα φύλου στην εφηβεία: Προκλήσεις για τη Συμβουλευτική στην Εκπαίδευση.

Θεολόγος Χατζηπέμος
Θεοδόσης Γκελιτής
Ομοφοβικός εκφοβισμός στην Εκπαίδευση: η διεθνής εμπειρία των προγραμμάτων πρόληψης, η ελληνική περίπτωση και ο ρόλος του κοινωνικού λειτουργού.

ΣΥΖΗΤΗΣΗ
ΣΥΝΤΟΝΙΣΜΟΣ:
Αγάπη Κανδυλάκη

ΑΜΦΙΘΕΑΤΡΟ Β

«ΠΡΟΣΒΑΣΗ ΣΤΗΝ ΕΚΠΑΙΔΕΥΣΗ»

Παγώνα-Ξανθή Ψαθοπούλου
Γεώργιος Φιλιππίδης
Η πρόσπιση των δικαιωμάτων των παιδιών στους παιδικούς σταθμούς. Μελέτη περίπτωσης σε παιδαγωγούς προσχολικής ηλικίας.

Αγάπη Βράντση
Κατερίνα Δημητριάδου
Υποστήριξη ευπαθών ομάδων στο δημοτικό σχολείο. Οι απόψεις των εκπαιδευτικών.

Δημήτρης Στεφανίδης
Οι απόψεις των εκπαιδευτικών των Δημοτικών Σχολείων Ειδικής Αγωγής και Εκπαίδευσης της Θράκης για την επίδραση της οικονομικής κρίσης (Μνημόνια) στον τομέα της Ειδικής Εκπαίδευσης.

Χριστίνα Αζοπούλου, Φώτιος Βλάχος, Άννα Καρυπίδου
Συνεργασία μεταξύ του Εκπαιδευτικού Κέντρου Επαγγελματικής Κατάρτισης Ατόμων με Αναπηρία Λακκιάς και του Ινστιτούτου Αναπτυξιακής Αποκατάστασης: Μία μελέτη περίπτωσης.

Μαρούσα Απειρανθίτου
Εκπαίδευση στη φυλακή – Νέα Νομοθεσία και νέες προσδοκίες.

ΣΥΖΗΤΗΣΗ
ΣΥΝΤΟΝΙΣΜΟΣ:
Σεβαστή Χατζηφωτίου

ΑΙΘΟΥΣΑ 1

«ΠΑΙΔΙΚΗ ΠΡΟΣΤΑΣΙΑ, ΕΞΑΡΤΗΣΕΙΣ ΚΑΙ ΚΟΙΝΩΝΙΚΗ ΑΠΟΣΤΕΡΗΣΗ»

Δέσποινα Οικονόμου
Παρατηρήσεις και Προτάσεις για την υποστήριξη των εργαζομένων σε δομές φιλοξενίας ασυνόδευτων ανηλίκων και διαφύλαξη δικαιωμάτων.

Αφροδίτη Μαλοχού
Χριστίνα Μουτσοπούλου
Ανάδοχη φροντίδα παιδιών σε κοινωνική αποστέρηση – Ενδυνάμωση ανάδοχων γονέων, ως παρέμβαση κοινωνικής φροντίδας, μέσα από την προσέγγιση της Καταξίωτικής Σύστημικής Διερεύνησης.

Μαρία Φραγκουδάκη
Ο ρόλος κοινωνικών λειτουργιών Περιφερειών στην εφαρμογή και προώθηση των θεσμών της παιδικής προστασίας.

Έλλη Δρακάκη, Σεβαστή Οικονόμου, Χριστίνα Συργιάνη
Παραμέληση των παιδιών σε οικογένειες με εξαρτημένους από ουσίες γονείς. Η ανάγκη συνεργασίας των φορέων υποστήριξής τους. Προβληματισμοί και προϋποθέσεις κατά την εφαρμογή της: Μελέτη περίπτωσης.

ΣΥΖΗΤΗΣΗ
ΣΥΝΤΟΝΙΣΜΟΣ:
Ευρυτίδης Παπαδημητρίου

ΑΙΘΟΥΣΑ 2

ΕΡΓΑΣΤΗΡΙΟ

ΤΟ ΘΕΑΤΡΟ ΤΩΝ ΚΑΤΑΠΙΕΣΜΕΝΩΝ ΩΣ ΜΕΘΩΔΟΣ ΣΥΜΜΕΤΟΧΙΚΗΣ ΚΡΙΤΙΚΗΣ ΚΟΙΝΩΝΙΚΗΣ ΕΡΓΑΣΙΑΣ.

ΣΥΝΤΟΝΙΣΜΟΣ:
Γιώργος Παταλεωνιδόπουλος

ΑΙΘΟΥΣΑ 3

ΕΡΓΑΣΤΗΡΙΟ

Η ΕΚΠΑΙΔΕΥΣΗ ΣΤΗΝ ΚΟΙΝΩΝΙΑ ΤΗΣ ΝΕΟΦΙΛΕΛΕΥΘΕΡΗΣ ΟΙΚΟΝΟΜΙΑΣ. ΜΙΑ ΚΟΙΝΩΝΙΟΔΡΑΜΑΤΙΚΗ ΠΡΟΣΕΓΓΙΣΗ.

ΣΥΝΤΟΝΙΣΜΟΣ:
Ελεονώρα Χεριδίη
ΒΟΗΘΟΣ ΣΥΝΤΟΝΙΣΜΟΥ:
Νικόλαος Βούρδουλας

09:30-11:30

Διάλειμμα-Καφές

11:30-12:00

Σύνοψη των εργασιών του Συνεδρίου – Προστακές για την Εκπαίδευση και την Εφαρμογή της Κοινωνικής Εργασίας.

ΣΥΝΤΟΝΙΣΜΟΣ:
Χ. Πουλόπουλος
Τ. Αθανασίου

12:00-14:00

ΟΜΙΛΗΤΕΣ

Baginsky Mary	<i>Senior Research Fellow in the Health and Social Care Workforce Research Unit (King's College London), Visiting Research Fellowship (University of Winchester)</i>
Cox James	<i>Children and Families Lead Social Work Scotland, Professional Adviser Scottish Government Child Protection</i>
Harris Ian	<i>Λέκτορας, Πανεπιστήμιο Essex</i>
Ramon Shula	<i>Emeritus Professor of Interprofessional Health and Social Studies at Anglia Ruskin University, Cambridge, and Professor of Mental Health Research at the University of Hertfordshire</i>
Αζοπούλου Χριστίνα	<i>Κοινωνική Λειτουργός</i>
Αθανασίου Ελένη	<i>Κοινωνική Λειτουργός, Λέκτορας Ευρωπαϊκού Πανεπιστημίου Κύπρου</i>
Αθανασίου Τριανταφυλλιά	<i>Κοινωνική Λειτουργός, Πρόεδρος ΔΣ Συνδέσμου Κοινωνικών Λειτουργών Ελλάδος, ΣΚΛΕ νπδδ.</i>
Αλούσι Αλκίνα	<i>Κοινωνική Λειτουργός, Εστία προσφύγων ΑΡΣΙΣ</i>
Αμπατζόγλου Γρηγόρης	<i>Ομότιμος Καθηγητής Παιδοψυχιατρικής ΑΠΘ</i>
Ανδρεάδου Δέσποινα	<i>Υποψήφια Διδάκτορας ΔΠΘ</i>
Ανδρονίκου Άντρη	<i>Δρ. Κοινωνικής Εργασίας, Επιστ. Διευθ. προγραμμάτων ενδ. βίας στην Κύπρο (ΣΠΑΒΟ), Σύμβουλος τοξικοεξαρτήσεων & επαγγελματικού προσανατολισμού</i>
Απειρανθίου Μαρούσα	<i>Κοινωνική Λειτουργός, MSc Εγκληματολογίας & Εκπαίδευσης Ενηλίκων, Προϊστ. Τμήμ. Κοινωνικής Εργασίας, Ειδικό Κατάστημα Κράτησης Νέων Αυλώνας</i>
Αρώνη Δέσποινα	<i>Κοινωνική Λειτουργός, MPhil Ψυχολογίας, MA Κοινωνικής Φροντίδας, Παν. Keel UK, Υπεύθυνη του Γραφείου Κοινωνικής Φροντίδας – Κέντρο Υγείας Σαλαμίνας</i>
Ασημόπουλος Χαρίσιος	<i>Αναπληρωτής Καθηγητής Κοινωνικής Εργασίας, Τμήμα Κοινωνικής Εργασίας ΠΑ.Δ.Α.</i>
Βασιλακοπούλου Ανθή	<i>Κοινωνική Λειτουργός, MSc, Ινστιτούτο Υγείας του Παιδιού</i>
Βλάχος Φώτιος	<i>Ειδ. Παιδαγωγός ΚΚΠΚΜ, Κοινωνιολόγος MSc, Εκπαιδευτικός Ενηλίκων MA</i>
Βοριζιάνκης Ανδρέας	<i>Κοινωνικός Λειτουργός, ΚΕΣΥ Ηρακλείου Κρήτης</i>
Βουλαγρίδου Μαρία	<i>Κοινωνική Λειτουργός, Παιδαγωγός, Συστημική ψυχοθεραπεύτρια, Συντονίστρια Εκπαίδευσης Προσφύγων Κ. Φ. Σχιστού</i>
Βράντση Αγάπη	<i>Εκπαιδευτικός, Δ/ντρια Δημοτικού Σχ. Φλώρινας, Υποψ. Διδακτ. Παν. Δυτικής Μακεδονίας</i>
Γιαλαμά Στυλιανή	<i>Κοινωνική Λειτουργός, Υποψήφια Διδάκτορας ΔΠΘ</i>
Γκελής Θεοδόσης	<i>Κοινωνικός Λειτουργός, Υποψήφιος Διδάκτορας Τμ. Κοιν. Ανθρωπ. και Ιστ. Παν. Αιγαίου</i>
Γκούβα Μαίρη	<i>Καθηγήτρια Πανεπιστημίου Ιωαννίνων</i>
Δημητριάδου Κατερίνα	<i>Καθηγήτρια Διδακτικής Μεθοδολογίας, Παιδαγωγικό Τμήμα Δημοτικής Εκπαίδευσης Παν. Δυτικής Μακεδονίας</i>
Δημητρίου Ξένη	<i>τέως Αντιστασιακή Αρτίστ, Αρτίστ Πάγου</i>
Δρακάκη Έλλη	<i>Κοινωνική Λειτουργός, MSW, Μέλος ΕΛΕΣΥΘ, Δ' Μονάδα Υποκατάστασης Μεθαδόνης-Αθήνα, ΟΚΑΝΑ</i>
Ευθυμίου Μαρία	<i>Κοινωνική Λειτουργός, Φορέας: «Ένα Παιδί – Ένας Κόσμος», Υπεύθυνη για το πρόγραμμα κατ' οίκον υποστήριξη</i>
Ζαργιάννη Ισμήνη	<i>Κοινωνική Λειτουργός, Δομή Συμβουλευτικής και Προσβασιμότητας ΔΠΘ</i>
Θεοδοσιάδου Μαγδαληνή	<i>Κοινωνική Λειτουργός, Med, Κέντρο Κοινότητας Δ. Πέλλας</i>
Θηβαίου Ρομίνη	<i>Κοινωνική Λειτουργός, Συντονίστρια της Κοινωνικής Υπηρεσίας, Φορέας: «Ένα παιδί – Ένας Κόσμος»</i>
Ιωακείμης Βασιλίας	<i>Καθηγήτρια, Πανεπιστήμιο Essex, Διευθύντρια του Κέντρου Κοινωνικής Εργασίας και Κοινωνικής Δικαιοσύνης, Chair of Global Education Commission IFSW</i>
Καβούκης Μιχαήλ	<i>Κοινωνικός Λειτουργός, ΕΕΠ Υπ. Παιδείας, MSW, Υπ. Διδ. Τμήματος Κοινωνικής Εργασίας ΔΠΘ</i>
Καλλινακάκη Θεανώ	<i>Καθηγήτρια Κοινωνικής Εργασίας, Τμήμα Κοινωνικής Εργασίας ΔΠΘ</i>
Καλλινακάκης Γιάννης	<i>Ψυχολόγος, Ψυχοθεραπευτής, Διδάκτορας ΔΠΘ</i>
Κανδυλάκη Αγάπη	<i>Καθηγήτρια Κοινωνικής Εργασίας, Τμήμα Κοινωνικής Εργασίας ΔΠΘ</i>
Καραγιάννη Έλενα	<i>Εικαστικός-Εκπαιδευτικός εικαστικής αγωγής, Συντονίστρια Εκπ. Προσφ. ΚΦ Σχιστού, Πρ. Συλλόγου Εκπαιδ. & Καλλιτεχνών «Δίκτυο Τέχνης και Δράσης»</i>
Καραγκούνης Βασίλης	<i>Επίκουρος Καθηγητής Κοινωνικής Κοινωνικής Εργασίας, Τμήμα Κοινωνικής Εργασίας ΔΠΘ</i>

Καρυπίδου Άντα	Ψυχολόγος, MSc Κλινική Ψυχολογία, MSc Ειδική Εκπαίδευση
Κατσαμά Ειρήνη	Επίκουρη Καθηγήτρια Κοινωνικής Εργασίας στην Εκπαίδευση, Τμήμα Κοινωνικής Εργασίας ΔΠΘ
Κίττα Ευαγγελινή	Ε.Δι.Π. Πανεπιστημίου Θεσσαλίας
Κίττα Μαρία	Διδάκτωρ Ιατρικής Πανεπιστημίου Θεσσαλίας
Κοκκίνη Ελευθερία	Κοινωνική Λειτουργός, Ψυχολόγος, Υποψήφια Διδάκτορας ΔΠΘ
Κομπότη Δέσποινα	Λέκτορας Εφαρμογών, Τμήμα Κοινωνικής Εργασίας ΠΑ.Δ.Α.
Κοττά-Ζωγράφου Ναταλία	Κοινωνική Λειτουργός, Φορέας «Ένα παιδί – Ένας Κόσμος»
Κουντουράς Γεώργιος	Κοινωνικός Λειτουργός, Ψυχολόγος, Επιστημονικός Συνεργάτης ΔΠΘ
Κουφογιάννη Χριστίνα	Msc Κοινωνική Λειτουργός, Συντονίστρια ΚΚ Δήμου Αλεξανδρούπολης
Κουφονικολάκου Θεώνη	Βοηθός Συνήγορου του Παιδιού
Κόφφας Στέφανος	Κοινωνικός Λειτουργός, Κοινωνιολόγος, MA Quality Management, Δρ. Κοινωνικής Πολιτικής
Κυριάκου Ραφαέλα	Κοινωνική Λειτουργός
Κωνσταντέλλια Σοφία	Πρόεδρος Κέντρου Κοινωνικής Προστασίας ΠΕ Αττικής
Λαχανιώτη Λίνα	Κοινωνική Λειτουργός-Δήμος Αθηναίων (Ο.Π.Α), MSc Κοινωνικής Ψυχολογίας, Δρ. Κοινωνιολογίας, Επιστημονική συνεργάτης Orlando LGBT+ Ψυχική Υγεία χωρίς Στίγμα
Λεμοντζέλη Αικατερίνη	Κοινωνική Λειτουργός, Δομή Συμβουλευτικής και Προσβασιμότητας ΔΠΘ
Λιλή Παρασκευή	Ψυχολόγος
Μαδεμλή Κασσιανή	Βοηθός Παιδαγωγικού Συμβούλου Παιδικού Χωριού SOS Θράκης
Μαλαμίδου Μαρία	Κοινωνική Λειτουργός
Μαλλούχου Αφροδίτη	Κοινωνική Λειτουργός, MSc, Υπ. Διδ. Αντιεγκληματικής Πολιτικής Παν. Πελοποννήσου, Επιμελήτρια Ανηλίκων -Υπ. Δικαιοσύνης
Μάνθου Παναγιώτα	Κοινωνική Λειτουργός, MSW, Ψυχολόγος-Υπεύθυνη Επιχειρησιακής Συντονιστικής Υπηρεσίας Δράσεων Παιδικής Προστασίας ΕΚΚΑ
Μαυρίδης Συμεών	Απόφοιτος Νομικής, Κοιν. Διοίκησης & Πολιτικών Επιστημών ΔΠΘ, MSc Κοιν. Διοίκησης ΔΠΘ, MSc Δημόσιας Διοίκησης Παν. Λευκωσίας, Γραμ. Πρωτοδικείου Καβάλας
Μερτζανίδου Αναίτ	Διδάκτωρ Κοινωνικής Εργασίας, Επιστημονική Συνεργάτης ΔΠΘ, Στέλεχος του ΠΕΜ
Μορφακίδης Χρήστος	Επίκουρος Καθηγητής Τμήματος Κοινωνικής Εργασίας ΔΠΘ
Μουτσοπούλου Χριστίνα	Απόφοιτη ΦΠΨ & Ψυχολογίας ΕΚΠΑ, MSc Ψυχολογία της Εκπαίδευσης Ινστιτούτου Εκπαίδευσης Παν. Λονδίνου, Επιμελήτρια Ανηλίκων-Υπ. Δικαιοσύνης
Μπαχαρίδου Χρυσή	Λογίστρια, MSc Κοινωνική Πολιτική Διαχείριση Κοινωνικών Προγραμμάτων
Νεραντζίδου Ανθούλα	Νηπιαγωγός, Υποψήφια Διδάκτορας ΔΠΘ
Νιώπα Θεοδώρα	Κοινωνική Λειτουργός, MSc Κοινωνικής Εργασίας, Διευθύντρια Κέντρου Θεραπείας Τραύματος του Συλλόγου Βέροιας «Πρωτοβουλία για το Παιδί»
Οικονόμου Δέσποινα	Κοινωνική Λειτουργός, MSc Social Policy and Planning (Social Administration) University of London, Μέλος του ΔΣ CIF (Council of International Fellowship) Hellas
Οικονόμου Σέβη	Κοινωνική Λειτουργός, MSc, με εξειδίκευση στη θεραπεία οικογένειας και ζεύγους, Ανοιχτό Ψυχοθεραπευτικό Κέντρο Αθηνών, μέλος Ο.Π.Α. Δήμου Πειραιά
Παναγιωτόπουλος Χρήστος	Καθηγητής, Πανεπιστήμιο Λευκωσίας
Πανατζής Απόστολος	Κοινωνικός Λειτουργός, Δομές Φιλοξενίας Προσφύγων, MSc Κοινωνικής Εργασίας στην Εκπαίδευση ΔΠΘ & Διοίκησης Μονάδων Υγείας ΕΑΠ
Παπαδημητρίου Ευρυπίδης	Επίκουρος Καθηγητής, Τμήμα Κοινωνικής Εργασίας ΔΠΘ
Παπαδημητρίου Παναγιώτα	Κοινωνική Λειτουργός, Αναπληρώτρια υπεύθυνη Γραφείου Κοινωνικής Φροντίδας, Κέντρ. Υγείας Σαλαμίνας
Παπαδοπούλου Αγγελική	Ψυχολόγος
Παπαζογλου Άννα	Κοινωνική Λειτουργός, Μέλος της Color Youth-Κοινότητας LGBTQ Νέων Αθήνας και της επιστημονικής ομάδας Orlando LGBT+ Ψυχική Υγεία χωρίς Στίγμα
Παπαθεοδώρου Χρίστος	Καθηγητής, Πάντειο Πανεπιστήμιο
Παπαλεωνιδόπουλος Γιώργος	Κοινωνικός Λειτουργός, Υποψήφιος Διδάκτορας Πανεπιστημίου Essex
Πετμεζίδου Μαρία	Ομότιμη Καθηγήτρια, ΔΠΘ
Πίττας Σταμάτιος	Κοινωνικός Λειτουργός, Πρόεδρος του ΔΣ του ΙΜΕΓΕΕ

Πολύζος Νικόλαος	<i>Καθηγητής, Τμήμα Κοινωνικής Εργασίας ΔΠΘ</i>
Πολυζωίδης Περικλής	<i>Αναπληρωτής Καθηγητής, Τμήμα Κοινωνικής Εργασίας ΔΠΘ</i>
Πουλόπουλος Χαράλαμπος	<i>Καθηγητής, Τμήμα Κοινωνικής Εργασίας ΔΠΘ</i>
Πουλουκοστή Βαρβάρα	<i>Κοινωνική Λειτουργός, Εργαστήριο Κοινωνικής και Κοινοτικής Εργασίας και Συμβουλευτικής, Υποψήφια Διδάκτορας ΔΠΘ</i>
Πούτου Κατερίνα	<i>Κοινωνική Λειτουργός, Συνιδρύτρια και μέλος Διοικητικού Συμβουλίου της ΑΡΣΙΣ – Κοιν. Οργ. Υποστ. Νέων, Αντιπρ. του Ελλ. Δικτ. για την καταπολέμηση της Φτώχειας, Μέλος ΔΣ του Ιδρύματος Αστέγων του Δήμου Αθηναίων, Μέλος ΔΣ του Συλλόγου Μέρ. Ανηλίκων</i>
Ράτσικα Νικολέτα	<i>Επίκουρη Καθηγήτρια, Τμήμα Κοινωνικής Εργασίας ΣΕΥ, ΕΛ.ΜΕ.ΠΑ.</i>
Σέρμπος Σωτήρης	<i>Επίκουρος Καθηγητής, Τμήμα Κοινωνικής Εργασίας ΔΠΘ</i>
Σκλάβου Κωνσταντίνα	<i>Κοινωνική Λειτουργός, MSc, Med, Ph.D, Τμήμα Ψυχιατρικής, Παιδιών & Εφήβου, ΓΝΑ Σισμανόγλειο</i>
Στεφανίδης Δημήτρης	<i>Διδάσκων (Π.Δ. 407/80) Κοινωνιολογίας της Εκπαίδευσης, Τμήμα Επιστημών της Εκπαίδευσης στην Προσχολική Ηλικία ΔΠΘ</i>
Στρατάκη Αικατερίνη	<i>Ψυχολόγος, MSc Συμβουλευτικής Ψυχολογίας</i>
Συργάνη Χριστίνα	<i>Κοινωνική Λειτουργός, Δ΄ Μονάδα Υποκατάστασης Μεθαδόνης, Αθήνα-ΟΚΑΝΑ</i>
Ταναμπάση Πολυξένη	<i>Κοινωνική Λειτουργός, MSc, Νηπιαγωγός</i>
Τελώνη Δήμητρα-Δώρα	<i>Επίκουρη Καθηγήτρια, Τμήμα Κοινωνικής Εργασίας ΠΑ.Δ.Α.</i>
Τζιάρας Περικλής	<i>Κοινωνικός Λειτουργός, MSc Διοίκησης Υπηρεσιών Υγείας & Μονάδων Κοινωνικής Προστασίας, Πρόεδρος του ΔΣ του ΕΚΚΑ</i>
Τριαντάφυλλος Γεώργιος	<i>Κοινωνικός Λειτουργός, Δίκτυο για τα δικαιώματα του Παιδιού</i>
Τσαϊρίδης Χαράλαμπος	<i>Επίκουρος Καθηγητής, Τμήμα Κοινωνικής Εργασίας ΔΠΘ</i>
Τσέργας Νικόλαος	<i>Επίκουρος Καθηγητής, Τμήμα Κοινωνικής Εργασίας ΔΠΘ</i>
Τσιάκαλος Γιώργος	<i>τέως Καθηγητής Παιδαγωγικής ΑΠΘ</i>
Φαρμάκη Στυλιανή	<i>Κοινωνική Λειτουργός, Μουσικός, Υποψήφια Διδάκτορας ΔΠΘ</i>
Φιλυπτίδης Γεώργιος	<i>Κοινωνικός Λειτουργός, MSc, Ph.D, Διεύθυνση Δευτεροβάθμιας Διεύθυνσης Δράμας, Επιστ. συνεργάτης Τμήματος Κοινωνικής Εργασίας ΔΠΘ</i>
Φουρνάρακη Δόμνα	<i>Κοινωνική Λειτουργός, Ξενώνας Ασυνόδετων Ανηλίκων (ΔΟΜ), MSc ΔΠΘ</i>
Φραγκιουδάκη Μαρία	<i>Κοινωνική Λειτουργός, Διεύθυνση Δημόσιας Υγείας & Κοινωνικής Μέριμνας, ΠΕ Ηρακλείου Κρήτης</i>
Φράγκος Σταύρος	<i>Κοινωνικός Λειτουργός, ΕΕΠ-ΚΕΣΥ ν. Ροδόπης-Υπ.Παιδείας, Διδάκτορας ΔΠΘ</i>
Χατζηπέμου Θεολόγος	<i>Μέλος ΕΔΙΠ, Τμήμα Κοινωνικής Εργασίας Πανεπιστημίου Δυτικής Αττικής</i>
Χατζηφωτίου Σεβαστή	<i>Αναπληρώτρια Καθηγήτρια Κοινωνικής Εργασίας, Τμήμα Κοινωνικής Εργασίας ΔΠΘ</i>
Χεριδίδη Ελεονώρα	<i>Κοινωνική Λειτουργός, Ψυχοδραματίστρια, Πιστοποιημένη Σύμβουλος Παιδαγωγών</i>
Χυδίρογλου Λεμονιά	<i>Κοινωνική Λειτουργός, Υποψήφια Διδάκτορας ΔΠΘ</i>
Ψαθοπούλου Παγώνα-Ξανθή	<i>Παιδαγωγός, MSc, Οργανισμός Προσχ. Αγωγής, Αθλητ. & Πρόνοιας, Δήμος Περιστερίου, Εργαστ. Συνεργάτης Τμ. Αγωγής & Φροντίδας στην Πρώιμη Ηλικία ΠΑ.Δ.Α.</i>

ΠΡΟΣΥΝΕΔΡΙΑΚΗ ΕΚΔΗΛΩΣΗ

στο Τμήμα Κοινωνικής Εργασίας, Αίθουσα Γ΄ προκάτ (κέντρο Κομοτηνής, δίπλα στο ΚΤΕΛ)

11:45-13:30

Προσυνεδριακό Εργαστήριο Κοινωνικής και Κοινοτικής Εργασίας και Συμβουλευτικής «Τι Σημαίνει για εμένα / εσένα η φράση: Ανάδοχη Φροντίδα. Ο λόγος αναδεχομένων ΣΥΝΑΝΤΑΤΑΙ με τον λόγο πολιτών 24-50 ετών».

ΔΙΟΡΓΑΝΩΣΗ:

Εργαστήριο Κοινωνικής και Κοινοτικής Εργασίας και Συμβουλευτικής (ΕΚΚΕΣ)

ΣΥΝΤΟΝΙΣΜΟΣ: Θεανώ Καλλινικάκη

ΑΝΑΚΟΙΝΩΣΕΙΣ ΣΥΝΕΔΡΙΟΥ (POSTERS)

Νεραντζίδου Ανθούλα	Αξιολόγηση: ενίσχυση ή καταπάτηση των δικαιωμάτων του παιδιού;
Νεραντζίδου Ανθούλα	Δικαίωμα στην ασφαλή πλοήγηση στο διαδίκτυο: ευαισθητοποίηση παιδιών νηπιαγωγείου
Κίττα Μαρία, Κίττα Ευαγγελινή, Γκούβα Μαίρη	Παιδικό τραύμα και ανάμνηση στην ενήλικη ζωή: ο ρόλος των δημογραφικών χαρακτηριστικών αυτών που το βίωσαν
Κουφογιάννη Χριστίνα	Εκτοπισμένοι Ανήλικοι: Μελέτη αναγκών και φροντίδας
Κυριάκου Ραφαέλα	Οι επιπτώσεις της κοινωνικής αποστέρησης στο παιδί – Εργασία με τον κοινωνικό λειτουργό – Σύνδεση με περιστατικό
Καλλινικάκης Γιάννης, Μερτζανίδου Αναίτ	Τι είναι η ομάδα μας; «Ο λόγος για να πηγαίνω σχολείο»
Μπαχαρίδου Χρυσή	Ενδοοικογενειακή Βία: Η υπερπροστασία ενός αμέτοχου θεατή
Κασσιανή Μαδεμλή	Παιδικά Χωριά SOS Ελλάδος: ένας Διεθνής οργανισμός για την παιδική προστασία και τη φροντίδα του Παιδιού και της Οικογένειας

ΧΡΗΣΙΜΕΣ ΠΛΗΡΟΦΟΡΙΕΣ

Στους χώρους διεξαγωγής του Συνεδρίου θα υπάρχει έκθεση βιβλίου των Εκδόσεων «Τόπος» και «Παρατηρητής της Θράκης».

Συμμετοχή στα εργαστήρια: ο αριθμός συμμετεχόντων στα εργαστήρια είναι περιορισμένος.

Για τη συμμετοχή απαιτείται προεγγραφή και θα τηρηθεί σειρά προτεριότητας.

Οι εγγραφές θα γίνονται στη Γραμματεία που θα λειτουργεί στον χώρο του Συνεδρίου το πρωί του Σαββάτου.

ΑΣΤΙΚΟ ΚΤΕΛ

ΜΕΤΑΚΙΝΗΣΕΙΣ ΑΠΟ ΤΗΝ ΣΤΑΣΗ ΠΑΛΙΑ ΝΟΜΙΚΗ ΠΡΟΣ ΠΑΝΕΠΙΣΤΗΜΙΟΥΠΟΛΗ

Από Δευτέρα έως Παρασκευή από την πρώτη στάση της παλιάς Νομικής αναχωρούν για την Πανεπιστημιούπολη τις παρακάτω ώρες:

Από τις 7:00 μέχρι και τις 21:30 ανά 15 λεπτά.

Σαββατοκύριακα και αργίες λειτουργούν τα εξής δρομολόγια από Κομοτηνή:

7:30, 9:15, 11:00, 13:00, 13:30, 14:00, 15:00, 16:00, 17:00, 18:00, 19:00 (2), 20:00, 21:30, 21:30

ΜΕΤΑΚΙΝΗΣΕΙΣ ΜΕ ΛΕΩΦΟΡΕΙΟ ΔΠΘ

ΠΑΡΑΣΚΕΥΗ 1 Νοεμβρίου

16.00 ΑΠΟ ΣΠΑΘΙ ΠΡΟΣ ΤΕΦΑΑ

20.00 ΑΠΟ ΤΕΦΑΑ ΠΡΟΣ ΣΠΑΘΙ

22.30 ΑΠΟ ΤΕΦΑΑ ΠΡΟΣ ΣΠΑΘΙ

ΣΑΒΒΑΤΟ 2 ΝΟΕΜΒΡΙΟΥ

8.30 ΑΠΟ ΣΠΑΘΙ ΠΑ ΤΕΦΑΑ

19.30 ΑΠΟ ΤΕΦΑΑ ΠΡΟΣ ΣΠΑΘΙ

ΚΥΡΙΑΚΗ 3 ΝΟΕΜΒΡΙΟΥ

9.00 ΑΠΟ ΣΠΑΘΙ ΠΡΟΣ ΤΕΦΑΑ

14.30 ΑΠΟ ΤΕΦΑΑ ΠΡΟΣ ΣΠΑΘΙ

